



CHILD CARE INDIA TRUST

W/O Shalini
DOB - 10/10/25
WB - 10/10/25
Sex - Male
Wt - 2.5kg

ऋग्वेद हॉस्पिटल, भरतपुर

(यूरोलॉजिस्ट एण्ड चिल्डरन, हॉस्पिटल)

हीरादास चौराहा, पेट्रोल पम्प के पीछे, भरतपुर (राज.)

डॉ. (श्रीमती) ऋतु चौधरी

MD, DGO, MIMA
PGD-INFERTILITY & SONOGRAPHY
विशेषज्ञ - सोनोग्राफी, बांझपन स्त्री एवं प्रसूति रोग



मनीष चौधरी

MS, DCH, MIMA, MIAP
शिशु एवं बाल रोग विशेषज्ञ

विशेषज्ञ की सेवायें:

NICU (Neonatal Intensive Care Unit)

शिशु गहन चिकित्सा कक्षा

(पोलियो को कम करने की मशीन)

Double Surface Photo Therapy

Transfusion (पोलियो में खून बदलना)

जख्मों तथा डगलस में सफाई करने की मशीन

MR (मिसेंस्ट्री) परीक्षण सेवा

कारण - 5 वर्ष तक

प्रसूति रोग विशेषज्ञ की सेवायें:

उपचार

बांझपन (Infertility), Follicular Study

हार्मोन - बिना एनार्गसल शिशु के निर्यात की जांच

प्रिकलम सोबल डिस्केक्टोमी

(बच्चा कमजोर होना, कटौती लगाना, बच्चे

को कानों का अघोषण (Tubectomy and

ovary - Ligation)

हार्मोन - सी-सेरीयन, गर्भोन्मी, गर्भोन्मी का

संशोधन (बच्चे कानों एवं जिंदा बच्चे वाली NDMH)

शिशु-ऑपरेशन के अघोषण नालियों को पुनः

संशोधन (Tuboplasty)

गर्भोन्मी के कैंसर की जांच (Pwp-Swab Exam)

नया विद्यार्थी MS, MCH (सुम्बई)

उपचार कॉन्सल्टेंट एवं प्लास्टिक सर्जन

की सेवाएं On Call

शिशु-ऑपरेशन के अघोषण नालियों को पुनः संशोधन (Recanalization) अघोषण प्रत्य

कारण - 5 वर्ष तक

10000 से अधिक बांझपन (infertility) का सफल इलाज

10000 से अधिक सफल ऑपरेशन बिना सी-सेरीयन, हिस्टेक्टोमी (गर्भोन्मी का अघोषण) बंद नालियों का पुनः संशोधन (Recanalization) अघोषण प्रत्य

Patient Name:- B/o Shobha, sex- male

DOB - 12/2/2025, TOB - 8:35 AM, weight - 2.70kg

Father's Name:- Bantesh Sharma

R/o - Madani, Teh- Anantnagar

Co:- Late cry & Acrocynosis.

H/o:- Baby delivered by vaginal route

at birth time Late cry & Acrocynosis

at 3-4 days put on NICU and suctioning

done and Amniocentesis & CRP done. then cry

free occurrence. and O2 by nasal probe -

2LTR/H. & treatment starts! -

sch
CBC ← W-12000
H-15.2
P-112
CRP - Neg
ABO RH - A+
LFT - B.Gall - or
RBS - 39.0mg/dl

- 1 - meropenam 750mg IV BD
- 2 - ceftriaxone 1gm IV BD
- 3 - Amikacin 25mg IV BD
- 4 - Ractan 250mg IV BD
- 5 - analgesic 1ml IV BD
- 6 - Vit K 0.5ml stat
- 7 - D10% and H₂O
- 8 - NBM

शुभ दिन परीक्षण करावना, जखम अपराध है। तथा इसकी शिकायत 104 टोल फ्री सेवा पर की जा सकती है।

परामर्श शुल्क 5 दिन तक मान्य है।

10000 से अधिक बांझपन (infertility) का सफल इलाज
10000 से अधिक सफल ऑपरेशन बिना सी-सेरीयन, हिस्टेक्टोमी (गर्भोन्मी का अघोषण) बंद नालियों का पुनः संशोधन (Recanalization) अघोषण प्रत्य

के.आर. लैब एण्ड डायग्नोस्टिक सेन्टर

C/o प्रखण्ड हॉस्पिटल, इंदिरा नगर, हीरादास, भरतपुर (राज.)

Run Date: 02/12/2025 09:51:46 AM

Operator: REGVED

Last Name: _____
 First Name: BABY OF SHOBHA
 Gender: Female
 Patient ID: 3565

Sample ID: AUTO_S10012
 Department: GYANI
 Physician: DR. RITU CHOUDHARY
 Type: Woman

Date of birth: _____

Sample comments: _____

			Range
MCV	4.70	* 10 ³ /μL	3.80 - 5.20
MPV	15.4	h	11.5 - 15.3
PCT	49.7	h*	35.0 - 46.0
RDW	105.8	h*	77.0 - 97.0
MCV	32.8	pg	26.0 - 34.0
CHC	15.3	g/dL	32.0 - 35.0
LCV	72.2	H	11.0 - 17.0
PLT		10 ³ /μL	150 - 400
PCT		%	0.35 - 0.40
MPV	9.2	* μm ³	8.0 - 11.0
PDW	13.2	* μm ³	11.0 - 22.0
LCR	28.4	%	44 - 140
			18.0 - 50.0



Recommended actions:
 Slide review
CRITICAL VALUE
 No control
 RBC: XIF failed
WBC:
 Background Noise
 LYM interference
 MON interference
 Abnormal Differentiation
Susp. Pathologies:
 PLT aggregate or NRBC?
 Leukocytosis
 Neutrophilia
 Eosinophilia

		Range	%	Range
WBC	17.62	H* 10 ³ /μL	3.50 - 10.00	
NEU	8.88	H*	1.60 - 7.00	51.2 * 40.0 - 73.0
LYM	2.12	*	1.00 - 3.00	18.0 - 45.0
MON	1.22	h*	0.20 - 0.80	7.0 * 4.0 - 12.0
EOS	5.04	H*	0.00 - 0.50	29.1 h* 0.5 - 7.0
BAS	0.09	*	0.00 - 0.15	0.5 * 0.0 - 2.0
LIC	0.27	h*	0.00 - 0.10	1.6 h* 0.0 - 1.0

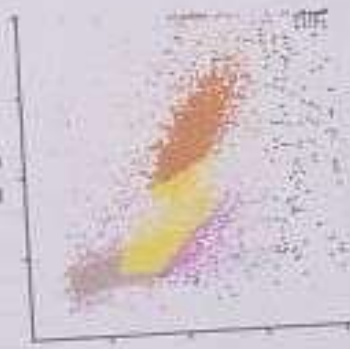

Slide Review

Neutrophil
 Lymphocyte
 Monocyte
 Eosinophil
 Basophil
 Atypical Lymphocyte
 etc.

Myeloblast
 Promyelocyte
 Myelocyte
 Metamyelocyte
 Blast
 Target Cell
 Sickle Cell

Anisocytosis
 Hypochromia
 Polychromasia
 Poikilocytosis
 Microcytosis
 Macrocytosis
 Platelet Clumps

Signature: _____

Reviewed on _____ by _____

Printed by: REGVED

S/N 612Y0XH03091

02/12/2025 09:52:59 AM



ऋग्वेद मल्टी स्पेशलिटी हॉस्पिटल, भरतपुर

सौरादास चौराहा, पैटोल पम्प के पीछे, भरतपुर (राज.)

सहमति घोषणा : इलाज, ऑपरेशन, बेहोशी एवं अन्य प्रक्रिया के लिए

मैं अमित स्वयं/अपने सम्बन्धी ह/पत्नी के सहित

इलाज/ऑपरेशन के लिए अपनी सहमति देता हूँ। उक्त इलाज तथा ऑपरेशन के उपदेश, प्रक्रिया के सभी खतरे मुझे श्री/श्री अमित अहिर द्वारा मल्टी प्रकार समझा दिये गये हैं।

मैं इस सम्बन्ध में एनेस्थीसिया के तथा उसके लिए किसी भी प्रकार के एनास्थेटिक अथवा अन्य दवा में प्रयुक्त किये जाने की सहमति देता हूँ।

ऑपरेशन के दौरान किसी अन्य प्रकार के वैकल्पिक कार्य जो परिस्थिति के कारण आवश्यक समझा जाये, किये जाने की भी सहमति देता हूँ और इसके लिए जनरल/लोकल या अन्य प्रकार की एनेस्थीसिया दिये जाने की भी सहमति देता हूँ।

मुझे इस बात की भी जानकारी है तथा चिकित्सक द्वारा समझा दिया गया है कि मेरी/मेरे मरीज की हालत चिन्ताजनक है। मेरी/मेरे मरीज की इलाज के दौरान, बेहोशी एवं दवा देते समय (एनेस्थीसिया के समय) अथवा ऑपरेशन के समय या उसके बाद मृत्यु भी हो सकती है। इसके सभी सम्बन्धित खतरे मुझे मल्टी प्रकार समझा दिये गये हैं। इन सबकी जिम्मेदारी मेरी रहेगी।

हमारे मरीज शोभा पुतलकर के साथ अचूक सेवा रही है और मरीज को खूब सुख दिला है और C. Rip वाली मरीज को इकना दिया है।

[Signature]

(हस्ताक्षर अथवा अंगूठा निशानी)

पति का नाम Sheela उम्र 45 लिंग (M)

पत्नी का नाम Banesh

पत्नी पता W-1, Mahari, Khatwara, Agra

समय समय ऑपरेशन करने की तिथि

श्री से सम्बन्ध

Fund Requisition Report for Baby of shobha

Patient Name: Baby of Shobha

Sex: Male

Age: Newborn

Mother's Name: Shobha

Diagnosis: Premature birth with respiratory distress

Hospital Name: Rigved Hospital

Date of Admission: 12/02/2025

Overall Analysis

The newborn baby of Shobha has been admitted to Rigved Hospital for urgent medical treatment. As a newborn, the baby requires specialized neonatal care, including incubator support, NICU monitoring, and essential medical interventions to ensure survival and recovery. The estimated fund requirement is detailed below.

Fund Requirement - During Hospital Stay

Fund Description	Amount (₹)
NICU Stay & Incubator Support	30,000.00
Neonatal Specialist & Nursing Care	20,000.00
Ventilation & Oxygen Support	15,000.00
Medicines & Consumables	10,000.00
Pathology & Diagnostics	8,000.00
Emergency Medical Procedures	10,000.00
Total (in numbers)	₹93,000.00
Total (in words)	Ninety-Three Thousand Only

Request for Support

We humbly request donors and well-wishers to contribute towards the treatment of this newborn baby. Your kind donations will directly help in covering medical expenses and ensuring proper care for the baby's survival and well-being.

For Donations or Further Inquiries, Please Contact:

9971132733

This is system generated document, seal and signature are not required.

Request Letter

सेवा में,

निदेशक महोदय,

चाइल्ड केयर इंडिया ट्रस्ट

दिनांक: 12 फरवरी 2025

विषय: मेरे नवजात शिशु के उपचार हेतु आर्थिक सहायता का अनुरोध

मान्यवर,

मैं, शोभा, आपसे विनम्र निवेदन करती हूँ कि मेरे नवजात शिशु के उपचार के लिए कृपया आर्थिक सहायता प्रदान करें। मेरे बच्चे का जन्म हाल ही में हुआ है, लेकिन जन्म के तुरंत बाद उसे स्वास्थ्य संबंधी गंभीर समस्याएँ उत्पन्न हो गईं, जिसके कारण उसे तत्काल अस्पताल में भर्ती कराना पड़ा। डॉक्टरों ने बताया है कि उसके उपचार के लिए विशेष नवजात देखभाल, NICU समर्थन, ऑक्सीजन थेरेपी और अन्य जीवनरक्षक प्रक्रियाओं की आवश्यकता होगी।

इसका अनुमानित खर्च ₹93,000 है, जिसमें अस्पताल में भर्ती, चिकित्सा प्रक्रियाएँ, दवाइयाँ, परीक्षण और अन्य आवश्यक लागत शामिल हैं। यह खर्च मेरी आर्थिक क्षमता से बाहर है, और मैं इसे स्वयं वहन करने में असमर्थ हूँ।

अतः मैं चाइल्ड केयर इंडिया ट्रस्ट से विनम्र निवेदन करती हूँ कि कृपया मेरे नवजात शिशु के उपचार के लिए आर्थिक सहायता प्रदान करें। आपका यह सहयोग हमारे परिवार के लिए अत्यंत महत्वपूर्ण होगा और हमारे लिए एक नई उम्मीद लेकर आएगा। इस पत्र के साथ प्रोफार्मा इनवॉइस और अनुमानित खर्च की विस्तृत जानकारी संलग्न है।

आपके समय और सहयोग के लिए मैं हृदय से आभारी रहूँगी।

सादर,

शोभा

शोभा