

3797363

Patient Name : Baby Of.LAXMI

Age : 0 Years 0 Months 1 Days

Sex : Female



Name UMR No : UMR0020524

Unit : Dr. KAPIL JINDAL/ LK MISHRA



ospital
Ward / Bed
Age/Sex

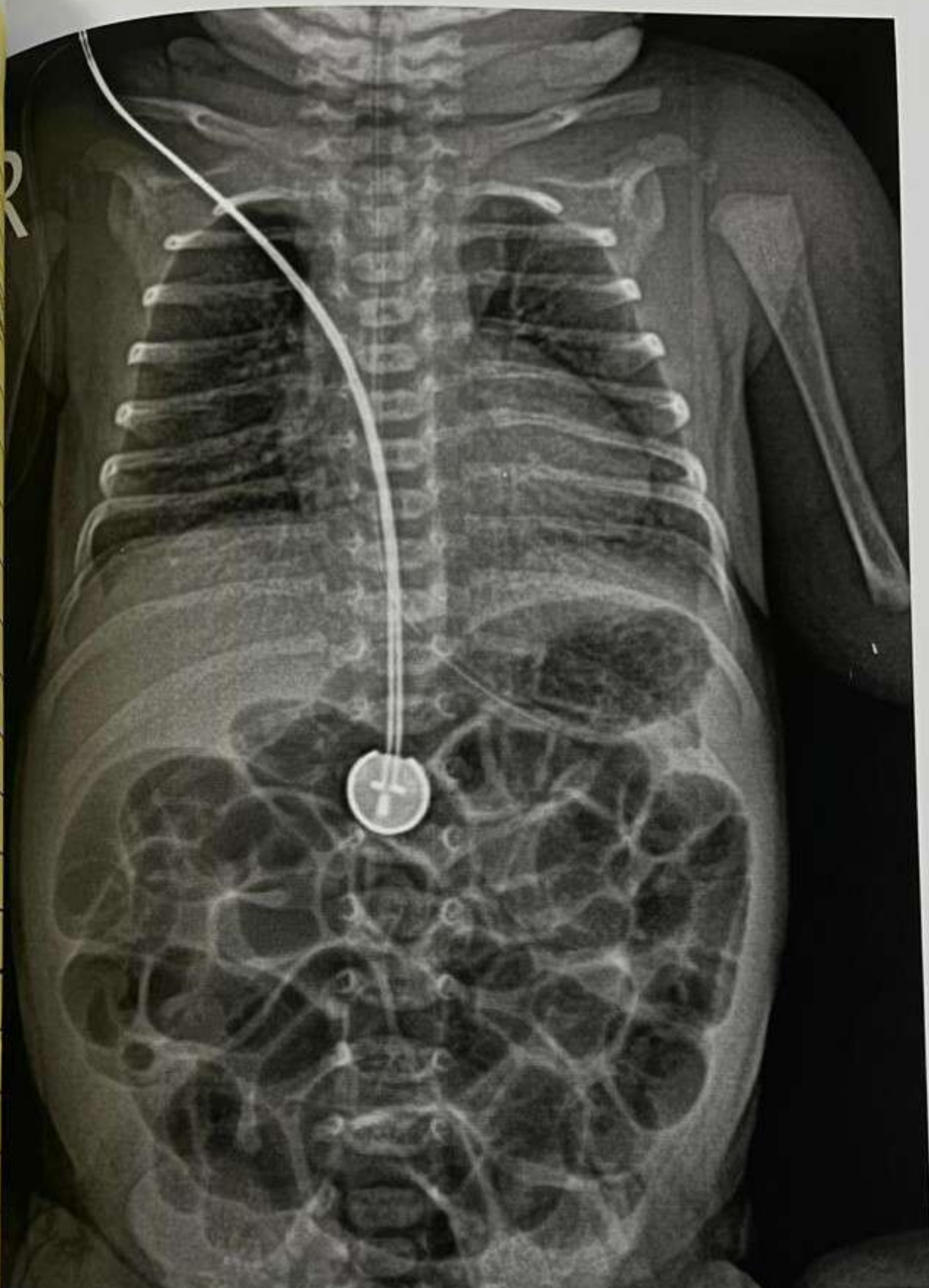

JINDAL HOSPITAL BHARATPUR
BABY OF LAXMI F 5/3/2026 20524

Jindal Super Specialty Hospital

(A Unit of Raj Jindal Hospital and Research Centre Pvt. Ltd.)
 Jaipur-321001 (Rajasthan)



RECORD SHEET

Patient Name: Baby OF. LAXMI
 Age: 0 Years 0 Months 1 Days
 Sex: Female
 Reg. No.: UMR NO: UMR0020524
 Patient Name: Dr. KAPIL JINDAL / LK MISHRA

Bed:
 Consultant Name:

Problem List: ① Preterm (35w4d) / LBW (2.24kg) 1 of life
 G.A.: 35w4d

3/5/20
 10AM

② mvd. PDS + CPAP ventilator
 G.A.:

③ Presumed sepsis.

Blood Sugar: 11.1 mmol/L

Intake/Output: 55 ml (4ml)

Birth Weight: 2.240 kg

Today Weight: 2.240 kg

Respiratory: → on CPAP ventilation - f_r 40x.

CVS: → f_r 120 - ①, no murmur.

P/A: → soft, B.I. present. keep norm norm.

CNS: → tone - ②. At + tet.

Fluid/Feeding: → av thry dex. 10.45 + 5ml s/c e s/c

Investigation/Medications: → for toxigen / a antibiotic

Treatment: blm → Try to triangle intermittent CPAP vent

→ Continue iv Antibiotic

iv fluid.

→ start feeding oral / NG feed.

→ Rectal stimulation / NG tube in situ.

→ Baby keep warm

→ No chesting / minimal handling

→ monitor vitals closely

→ side condition explained to ~~parent~~



(A Unit of Jindal Hospital and Research Centre Pvt. Ltd.)
 Jaipur-321001 (Rajasthan)

RECORD SHEET

Patient Name: Baby Of. LAXMI
 Age: 0 Years 0 Months 1 Days
 Sex: Female
 Reg. No.
 Patient Name: UMR No: UMR0020524
 Unit: Dr. KAPIL JINDAL/ LK MISHRA

Bed:
 Consultant Name:

Problem List:
 u/s 10/24
 (OAM)

- ① Preterm (35wks) | LBW (2.2kg) Day 2 of life
- ② Mod. intermittent RDS - on CPAP ventilation GA: 35 wks
- ③ Presumed sepsis

C.G.A.:
 Blood Sugar: 84 mg/dl
 Intake/Output: 55 gm (44ml)
 Birth Weight: 2.240 kg
 Today Weight: 2.225 kg

Respiratory: on intermittent CPAP ventilation ↓ 15 gm
 (FIO2 - 40%)
 CVS: - S1S2 ⊕ ; NO murmur, CRT < 2sec
 P/A: - soft, B/s +nt
 CNS: A/F at level, Tone - (N) | Primitive reflexes - (N)
 Fluid/Feeding: D-10 @ 4ml/hr, Feed on demand
 Investigation/Medications:
 IV TAXIM | IV AMIKACIN

Treatment:



INDOOR TICKET

MLC NO.: _____

Date: 20/02/24
IPD No.: 01165
Ward/Bed: N11W
Consultant: Dr. K. T.
Name: Lakmi
W/S/D/o: Vishal
Age: 23 Sex: M/F

Name: Jhulesher Karam BTP
Ph. No. _____

Admission & Time: 2-5-26
D.O. Operation & Time: _____

Discharge & Time: _____
D.O. Delivery & Time: _____

Diagnosis: Prothrombin / Low PRS.

Complaints with Duration:

Baby born by EMR L.U.
due to Prothrombin. Baby cry
soon after birth and
developed Respr. distress and
then shifted to N11W

- 1) Prothrombin
- 2) Low
- 3) mod PRS

Vitals

BP: _____
HR: 120
RR: 75
Sat: 85% in air
Temp: 37

Examination

CNS: tone (+)
CVS: 1+H (+)
Resp: ↑↑M
Abd: soft BS (+)
Local: crack B/L
ALE (+)
CICR (+)

History:

NAD

HT:

Asthma: NAD

Other (Medical/Surgical):

ergies:

ication History:

ritional Screening: Diabetic Diet Non Diabetic Type of Diet.....

Three Month Appetite: Increase Decrease No change

ecian Inform: Yes No Not know it yes specify.....



Jindal Super Specialty Hospital

(A Unit of Raj Jindal Hospital and Research Centre Pvt. Ltd.)

SPM Nagar, Bharatpur, Ph: 05644 - 294560



अनुमति-पत्र

उपरोक्त नाम: **Baby Of LAXMI**
 उम्र: **0 Months**
 लिंग: **Female**
 पैकेज नाम: **1 Days**
 No: **UMR0020524**
 Dr. **KAPIL JINDAL/ LK MISHRA**

दिनांक:	2/05
रजिस्ट्रेशन नं.:	2024
रूम श्रेणी:	
रूम किराया:	

भर्ती मरीज को एडमिशन स जमा कराना होगा :
 • जनरल वार्ड : 5000/-
 • आई.सी.यू. : 20,000/-

• प्राइवेट रूम : 10,000/-
 • एन.आई.सी.यू. : 5000/-

आपके खाने में राशि हमेशा जमा होनी चाहिये। इसके लिये कृपया हर सुबह पिछले दिन का खर्चा आईपीडी रिपोर्ट्स से मालूम करके आवश्यकतानुसार जमा करा दें।
 ऑपरेशन / पैकेज का पूरा पैसा ऑपरेशन से पहले जमा कराना होगा।
 पास-एक मरीज के साथ केवल एक परिजन पास दिया जायेगा। वार्ड में जाने के लिये यह पास गले में लटकाना आवश्यक है। बिना पासधारी व्यक्ति को वार्ड में प्रवेश नहीं दिया जायेगा।
 12 साल से कम उम्र के बच्चे का वार्ड में प्रवेश वर्जित है।
 रात्रि 8 बजे से सुबह 6 बजे तक पूरे अस्पताल क्षेत्र में बिना पासधारी व्यक्ति को रहने की अनुमति नहीं होगी। परिजनों की सुविधा के लिये नजदीक ही भोजन एवं गेस्ट हाउस उपलब्ध है।
 आई.सी.यू. में भर्ती मरीज के पास किसी भी परिजन को रहने की अनुमति नहीं है। दिन में दो बार सुबह 8:30 से 9:30 के बीच एवं सांय 5-6 के बीच केवल 5 मिनट के लिये केवल एक परिजन मरीज से मिल सकता है। मरीज की स्थिति की जानकारी उसी समय डॉक्टर द्वारा दी जायेगी। इसके अलावा मरीज की स्थिति में कोई विशेष सुधार या गिरावट आने पर जानकारी परिजनों को दी जायेगी।
 सभी भर्ती मरीजों को अस्पताल के कपड़े पहनना आवश्यक है। बाहर के कपड़े, चादर, बिस्तर, जूते-चप्पल वार्ड में लाने की अनुमति नहीं होगी।
 अपनाती सामान कक्ष की सुविधा मेन गेट गार्ड रूम के पास उपलब्ध है।
 एडमिशन के समय बिल तैयार करने में एक से डेढ़ घंटे का समय लग सकता है। यदि किसी को जाने की जल्दी है तो वह एडवांस पैसा जमा कराके मरीज को ले जा सकते हैं। बाद में बिल तैयार होने पर आप बकाया राशि ले जा सकते हैं।
 अपने कोपती सामान, मोबाइल और पैसे इत्यादि की सुरक्षा स्वयं करें।
 जनरल वार्ड के मरीज को एक कक्ष से दूसरे कक्ष में सुविधानुसार किसी भी समय भेजा जा सकता है।
 1. इन्फार्म/कॉर्पोरेट के मरीज भर्ती होने से पहले बिलिंग काउन्टर पर बतायें। बाद में बताने पर Cashless सुविधा देने से मना किया जा सकता है।

आई.सी.यू.

- आई.सी.यू. में जाने के लिये मरीज के परिजन को अनुमति नहीं है। सिर्फ निर्धारित समय पर मरीज से मिल सकते हैं।
- आई.सी.यू. में अति बीमार मरीज को रखा जाता है। मरीज की स्थिति में सुधार भी आ सकता है लेकिन मरीज की हालत अचानक बिगड़ भी सकती है और अचानक मौत भी हो सकती है। वक्त-बेवक्त या रात को भी मरीज को जयपुर-दिल्ली या आगरा रेफर करना पड़ सकता है। ये सब बातें जानते समझते हुये ही अपने मरीज का इलाज इस अस्पताल में कराना चाहता है।

मैं हिन्दी अच्छी तरह से पढ़ना जानता / जानती हूँ। मुझे इलाज से संबंधित किसी प्रकार की कोई गारन्टी नहीं दी गई है।

परिजन के हस्ताक्षर: *[Signature]*
 परिजन का नाम: **9982420277**
 मोबाइल नं.: **9982420277**

हमें चिरंजीवी / आयुष्मान भारत / ECHS / ESIC / RGHS / TPA योजना के बारे में बता दिया गया है। हमारे पास इस योजना से संबंधित दस्तावेज नहीं हैं।
 परिजन के हस्ताक्षर: *[Signature]*
 परिजन का नाम: **...**
 दिनांक व समय: **...**

डॉक्टर का नाम: *[Signature]*
 डॉक्टर का हस्ताक्षर: *[Signature]*
 दिनांक: **02/05**
 समय: **...**

NO / IP No : UMR0020524 / NA
 Gender : Baby Of . LAXMI
 Age : 23Hr / Female
 Ref Name : Dr.KAPIL JINDAL/ LK MISHRA

Bill Date : 02-May-2026 07:56 PM
 Sample Date : 02-May-2026 08:35 PM
 Reporting Date : 02-May-2026 09:00 PM
 Type / Bed No : CASH / OPD

BLOOD GAS ANALYSIS

	RESULT VALUES	UNITS	NORMAL VALUES
PH	7.415		
PO2 (kPa Method)	32.6	mmHg	
PO2 (ABG)	61.1	mmHg	
PCO2 (ABG)	20.4	mmol/L	
HCO3- (ABG)	21.9	mmol/L	
pH (ABG)	-3.1	mmol/L	
BE (ABG)	-4.1	mmol/L	
Ca (ABG)	21.4	mmol/L	
Hb (G)	44	%	
Hct (G)	15.0	mg/dL	
HbA1c (G)	96.0	%	
WBC	95.0	%	
PLT	0.6	%	
PT	0.4	%	
PTT	<2	mg/dL	
Urea (ABG)	0.88	mmol/L	
Glucose	7.3	mmol/L	
Creatinine	234.0	mmol/kg	
Bilirubin	54	mg/dL	
Uric Acid	2.40	mmol/L	
SpO2	760	mmHg	

*** End Of Report ***

By
 03-May-2026 07:36 AM

Jindal Super Specialty Hospital



Hospital and Research Centre Pvt. Ltd.
Varanasi-221001 (Uttar Pradesh)

ARE FLOW SHEET

Patient Name: Baby Of. LAXMI

0 Years 0 Months 1 Days

Female

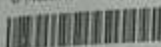

Age/Sex:

Consultant Name:

Unit:

MR No: UMR0020524

No. of Dr: KAPIL JINDAL/ LK MISHRA

DOO:

DOD:

2-5

315/126

0.45	8 PM	10 PM	12 AM	2 AM	4 AM	6 AM	8 AM	10 AM	12 PM	2 PM	4 PM
90	90	90.4	98.6	98.6	98.4	98.6	98.6	98.4	98.4	98.4	98.6
170	172	165	158	162	156	152	148	146	151	148	146
35	40	38	40	40	42	42	42	42	40	44	42
58	62	58	65	58	56	56	56	56	58	56	56
94	93	94	93	95	94	94	95	96	94	96	94
FB	2	2	2	2	2	2	2	2	2	2	2

CPAP
40 40

O₂ by CPAP
40% 40%

O₂ by CPAP
40 40 40

6 h

6cm

6cm

6cm

6cm

S S S S S S S S S S

CPAP 40% U₅ + 15
by

NBM

D 10% 45 ml + 5 ml SR

6 ml

NBM

6 ml

6 ml

N



IP No : UMR0020524 / NA	Bill Date : 02-May-2026 07:56 PM
Gender : Baby Of . LAXMI	Sample Date : 02-May-2026 08:35 PM
Age : 23Hr / Female	Reporting Date : 02-May-2026 09:00 PM
Specimen Type : EDTA Blood	Type / Bed No : CASH / OPD
Referring Name : Dr.KAPIL JINDAL/ LK MISHRA	

HAEMATOLOGY

2605020268	RESULT VALUES	UNITS	NORMAL VALUES
ER			
GROUP & RH TYPING (ABO-RH)			
GROUP	A+ POSITIVE		
COMPLETE BLOOD COUNT			
WBC	17.0		
PLT	13.73	10 ³ /ul	6.0 - 26.0
HGB	54.6	%	
HCT	33.7	%	
MCV	7.3	%	
MCH	3.9	%	
MCHC	0.5	%	
CRIT(HCT) (ABG)	53.8		
DIFF (TRBC)	4.95		
RDW	108.5		
PLT	34.4	pg	
PLT	31.7	g/dl	
PLT COUNT	238	10 ³ /ul	150-500

*** End Of Report ***

Preeti

Dr. PREETI TYAGI
MD (PATHOLOGY)
CONSULTANT
 Reg No : MCI/09-35445



By
 02-May-2026 07:36 AM

Due to technical limitation, The reported results are for information and for interpretation of the referring doctor only. Corroborative clinical interpretation is mandatory. In case of disparity test may be repeated immediately. Patient is advised to contact laboratory immediately for remedial action. Ph. No. 05644-294560 Ext.-127 (Laboratory). This report is not valid for medico-legal purposes.

JSSH/LABILH/04

Page 01 of 01

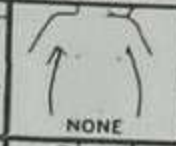
Silverman Scoring System

	UPPER CHEST	LOWER CHEST	XIPHOID RETRACT.	NARES DILAT.	EXPIR. GRUNT
GRADE 0	 SYNCHRONIZED	 NO RETRACT.	 NONE	 NONE	 NONE
GRADE 1	 LAG ON INSP.	 JUST VISIBLE	 JUST VISIBLE	 MINIMAL	 STETHOS. ONLY
GRADE 2	 SEE-SAW	 MARKED	 MARKED	 MARKED	 NAKED EAR

Score 10 = Severe respiratory distress

Score ≥ 7 = Impending respiratory failure

Score 0 = No respiratory distress

From Silverman, W. and Anderson, D.: *Pediatrics* 17:1, 1956. Copyright
American Academy of Pediatrics.



NO / IP No : UMR0020524 / NA
: Baby Of. LAXMI
Gender : 23Hr / Female
Specimen Type : Serum
Referring Name : Dr.KAPIL JINDAL/ LK MISHRA

Bill Date : 02-May-2026 07:56 PM
Sample Date : 02-May-2026 08:35 PM
Reporting Date : 02-May-2026 09:00 PM
Type / Bed No : CASH / OPD

BIOCHEMISTRY

TEST NAME	RESULT VALUES	UNITS	NORMAL VALUES
Quantitative :)	1.2	mg/L	

*** End Of Report ***

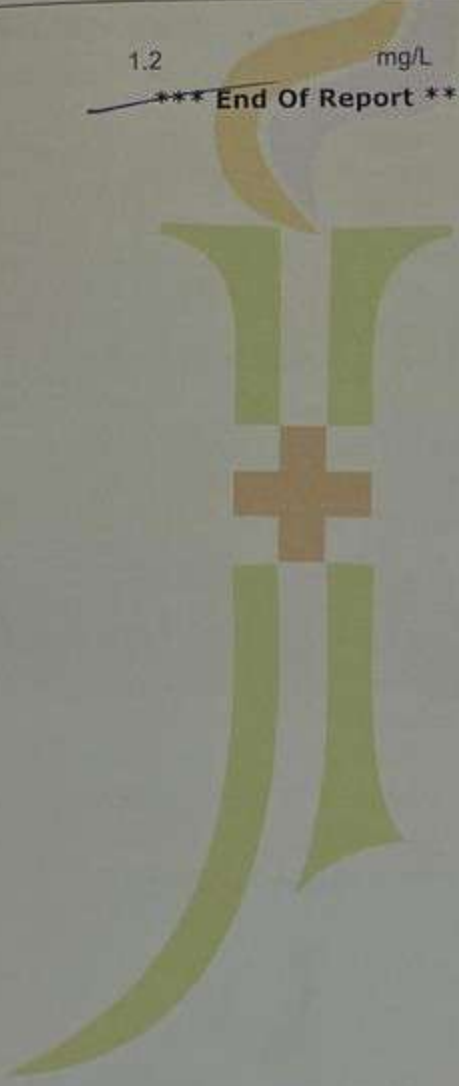

Preeti

Dr. PREETI TYAGI
MD (PATHOLOGY)
CONSULTANT
Reg No : MCI/09-35445

By :
62
03-May-2026 07:39 AM